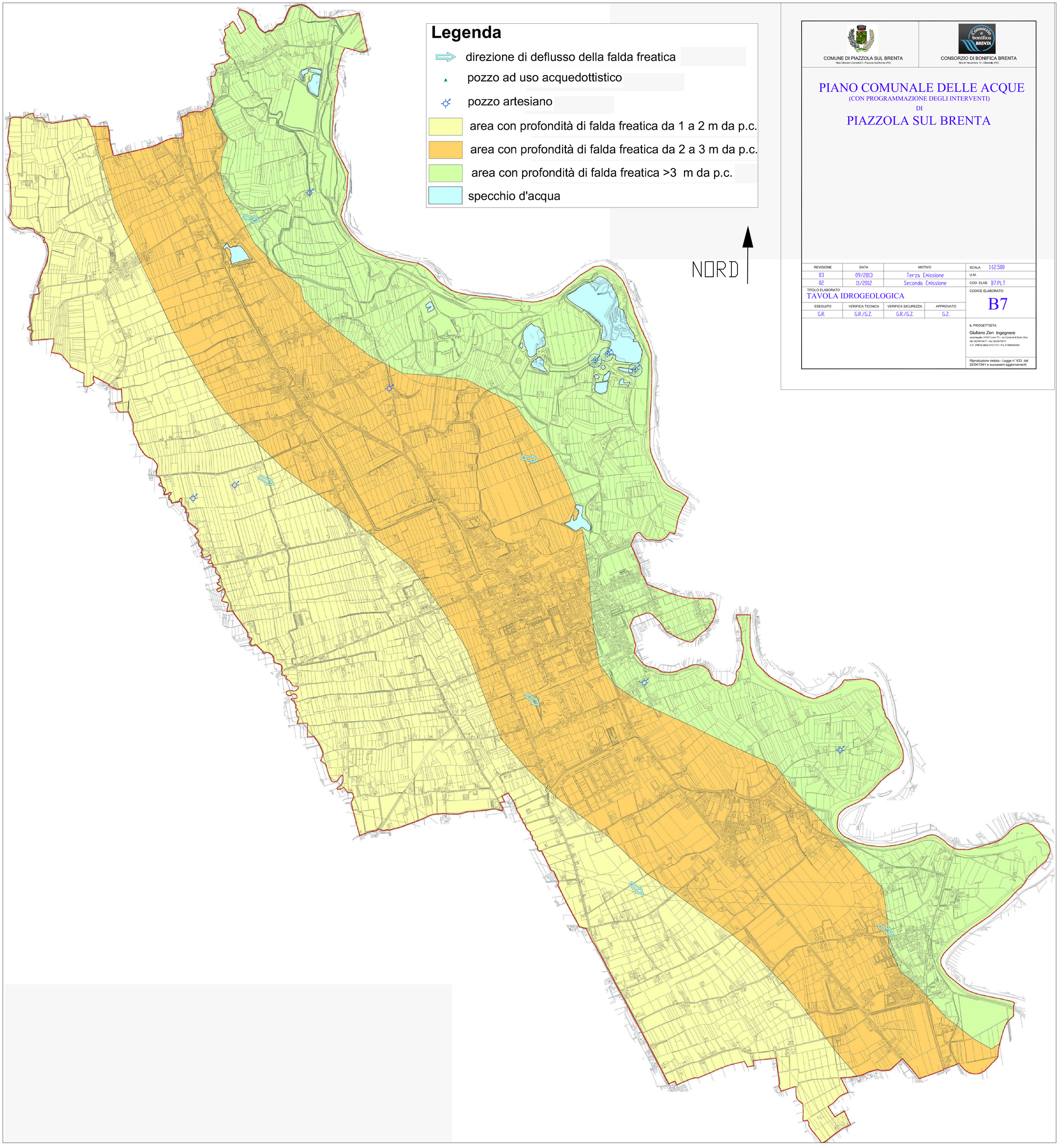

COMUNE DI PIAZZOLA SUL BRENTA
Viale Silvestro Camerini 3 - Piazzola Sul Brenta (PD)

CONSORZIO DI BONIFICA BRENTA
Riva IV Novembre 15 - Cittadella (PD)

PIANO COMUNALE DELLE ACQUE
(CON PROGRAMMAZIONE DEGLI INTERVENTI)
DI
PIAZZOLA SUL BRENTA

REVISIONE	DATA	MOTIVO	
03	09/2013	Terza Emissione	
02	11/2012	Seconda Emissione	

SCALA 1:12.500
U.M.
COD. ELAB. B7.PLT

TITOLO ELABORATO
TAVOLA IDROGEOLOGICA

ESEGUITO	VERIFICA TECNICA	VERIFICA SICUREZZA	APPROVATO
G.R.	G.R./G.Z.	G.R./G.Z.	G.Z.

CODICE ELABORATO
B7

IL PROGETTISTA
Giuliano Zen ingegnere
sede legale: 31037 Loria TV - via Cantore di Sotto 35/a
tel. 0423470471 - fax 0423470471
C.F. ZNEGLI65L21C111V - P.I. 01866560265

Riproduzione vietata - Legge n° 633 del 22/04/1941 e successivi aggiornamenti