

COMUNE DI PIAZZOLA SUL BRENTA  
 UFFICIO TECNICO COMUNALE  
 Elaborato esaminato dalla Commissione  
 Edilizia nella seduta del 22 GEN. 1992  
 al N. 5  
 IL SEGRETARIO DELLA COMMISSIONE

COMUNE DI  
**PIAZZOLA SUL BRENTA**

**PIANO DI LOTTIZZAZIONE "DEI FAVARI"**  
 DISTRETTO N. 1 VACCARINO

*Marco Lupp  
 Pelli Paolo  
 Bisio Mauro  
 Belin Lino  
 Tonello Luigi  
 Cognon Santa*

COMUNE DI PIAZZOLA SUL BRENTA  
 AUTOREGOLAZIONE  
 A. 1/1997  
 In data 05 NOV. 1997  
 Arch. Bisio



COPIA  
 22 NOV. 1990  
 PIAZZOLA SUL BRENTA

COMMITTENTI  
**TOGNON SANTA**  
**F.LLI TONELLO**  
**COSTRUZIONI EDILI BISELLO S.R.L.**

PROGETTISTI  
**CANOVA ARCH. PAOLO**  
**REATO GEOM. ANTONIO**

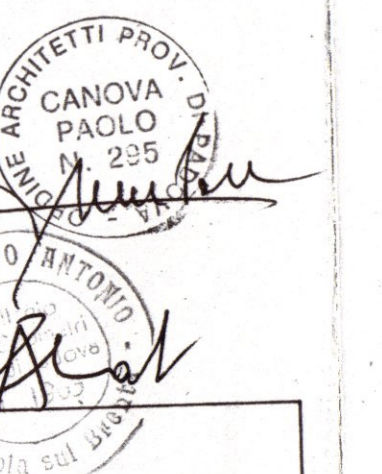

|           |               |               |
|-----------|---------------|---------------|
| TAVOLA N. | ELABORATO     |               |
| 1         | PLANIMETRIE   |               |
|           | DATA          | AGG.          |
|           | DICEMBRE 1995 | NOVEMBRE 1996 |

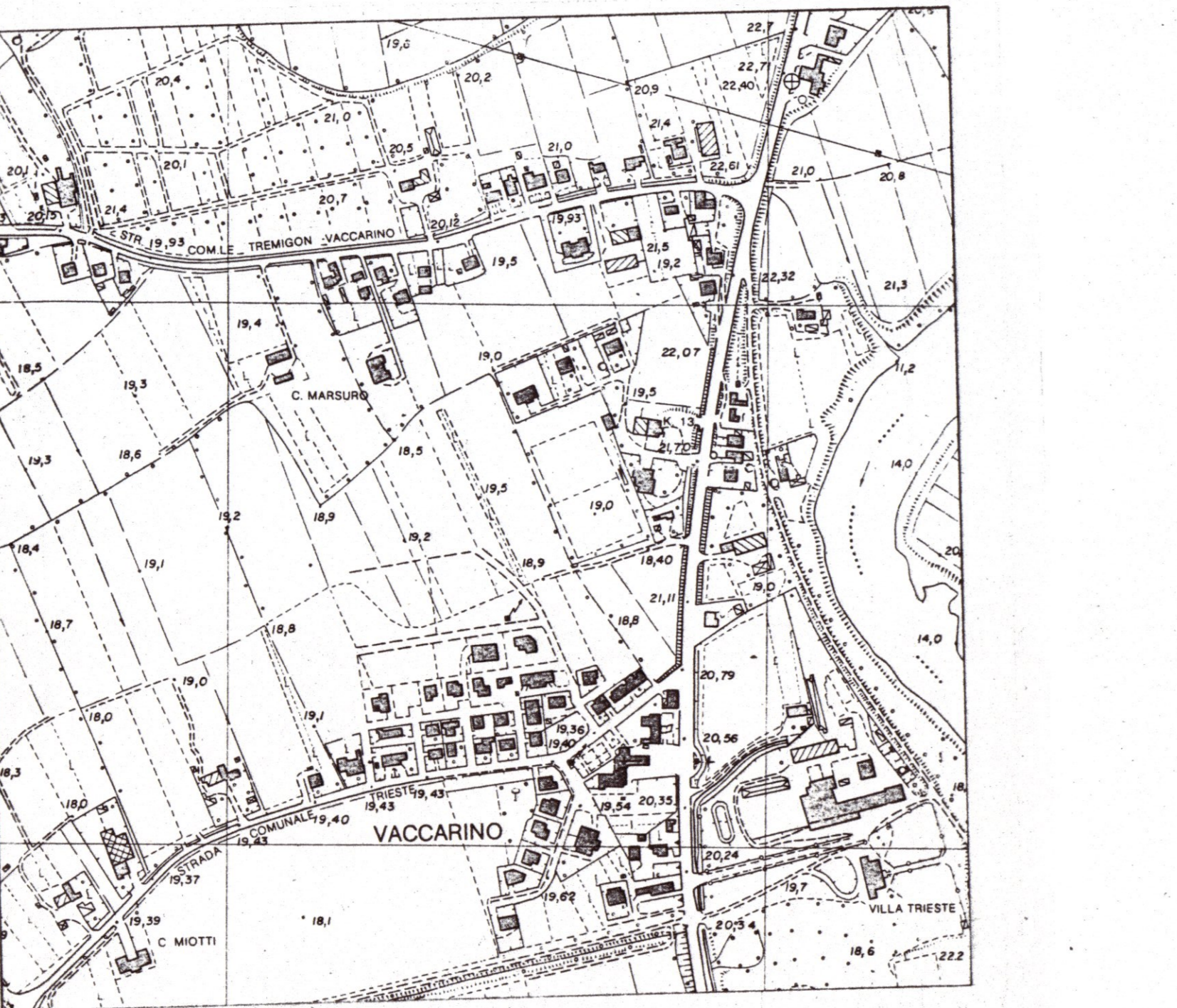

**ESTRATTO DALLA CARTA TECNICA REGIONALE**  
 scala 1:5000

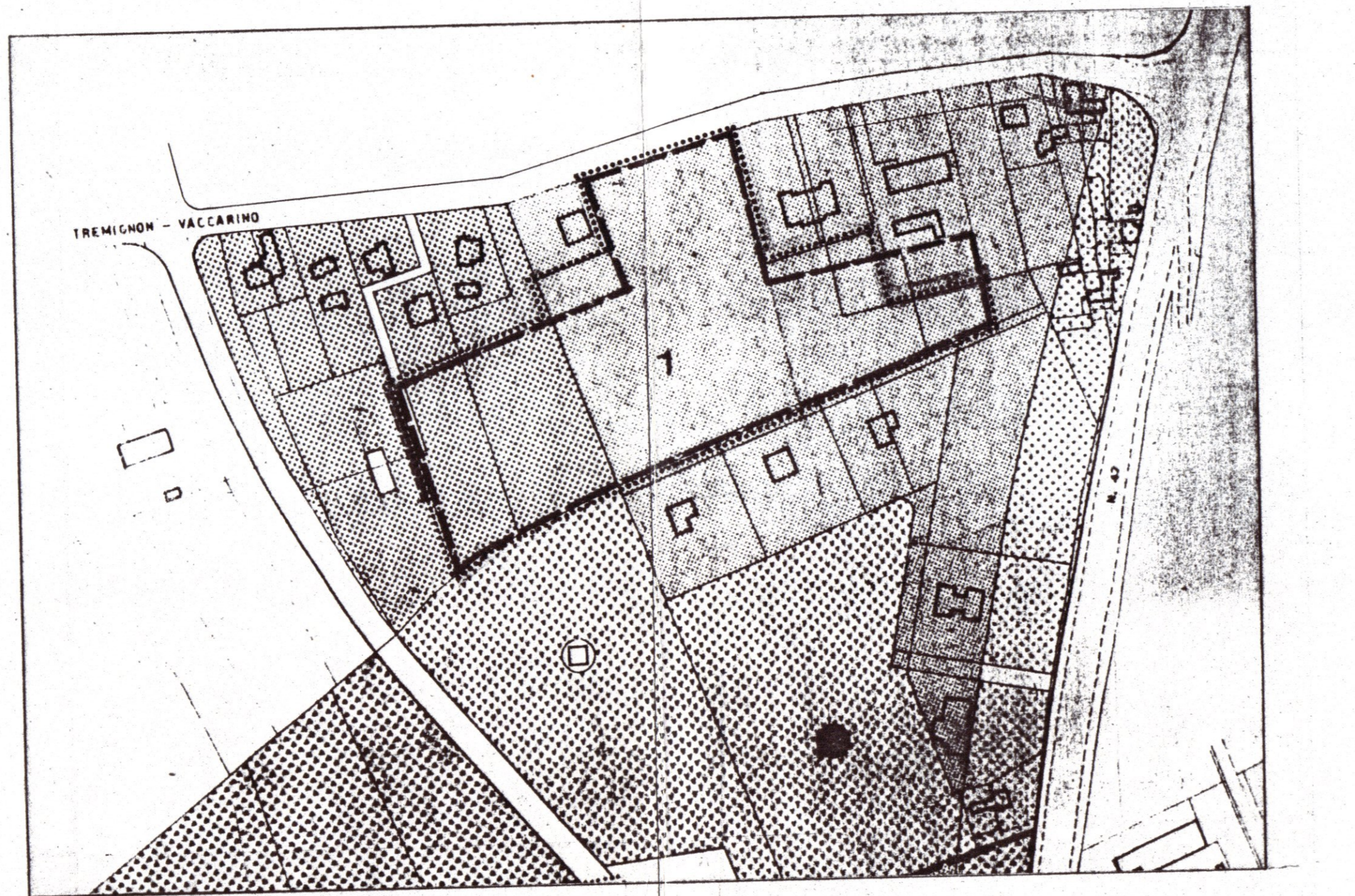

**ESTRATTO DAL P.R.G.**  
 scala 1:2000

- AMBITO APPROVATO CON DELIBERA DI C.C. N. 113 DEL 29.11.1994
- ESTENSIONE DELL'AMBITO PROPOSTA IN PROGETTO
- AMBITO PREVISTO DAL P.R.G.

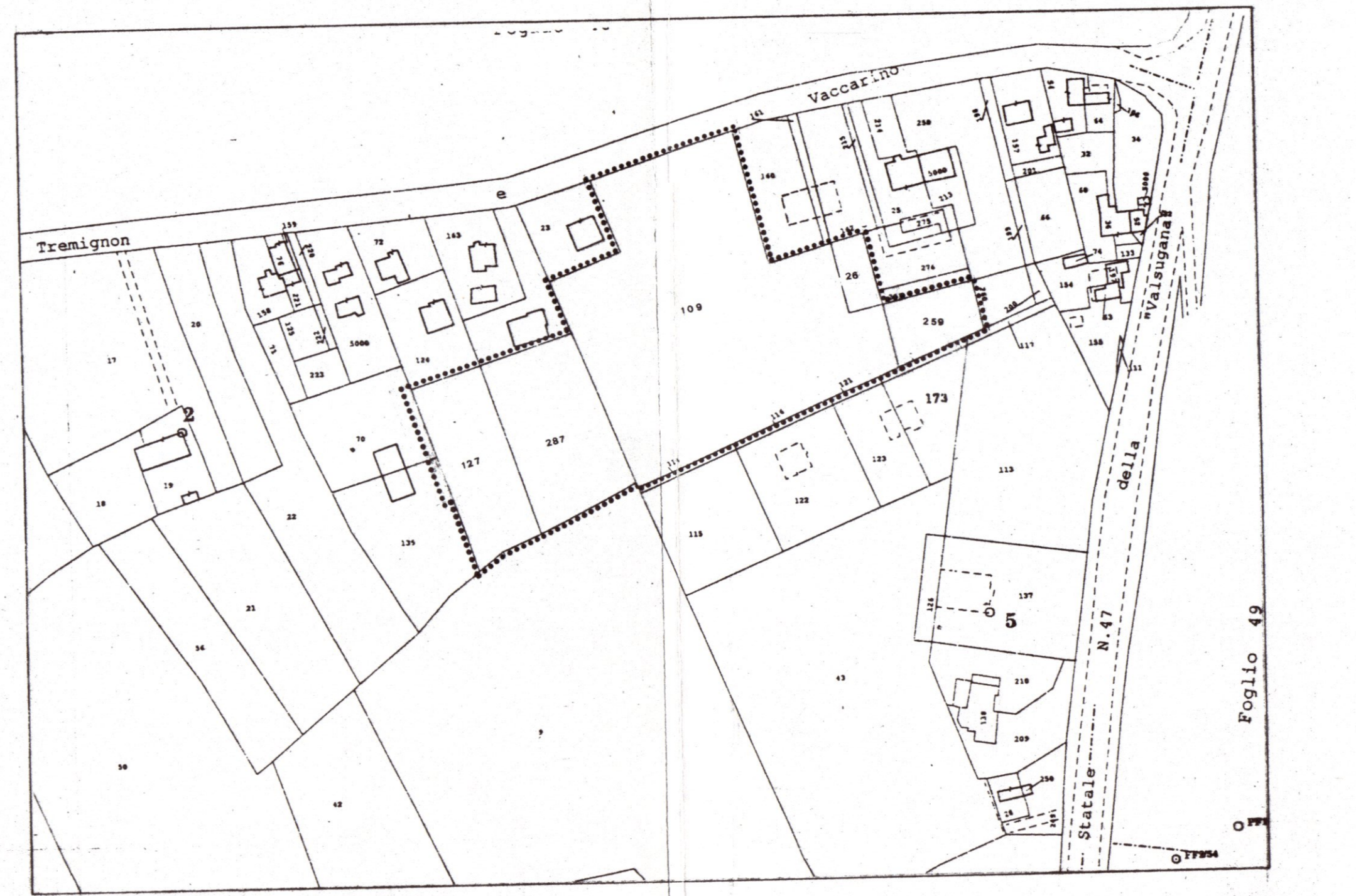

**ESTRATTO DI MAPPA**  
 scala 1:2000  
 COMUNE DI PIAZZOLA SUL BRENTA  
 FOGLIO 50

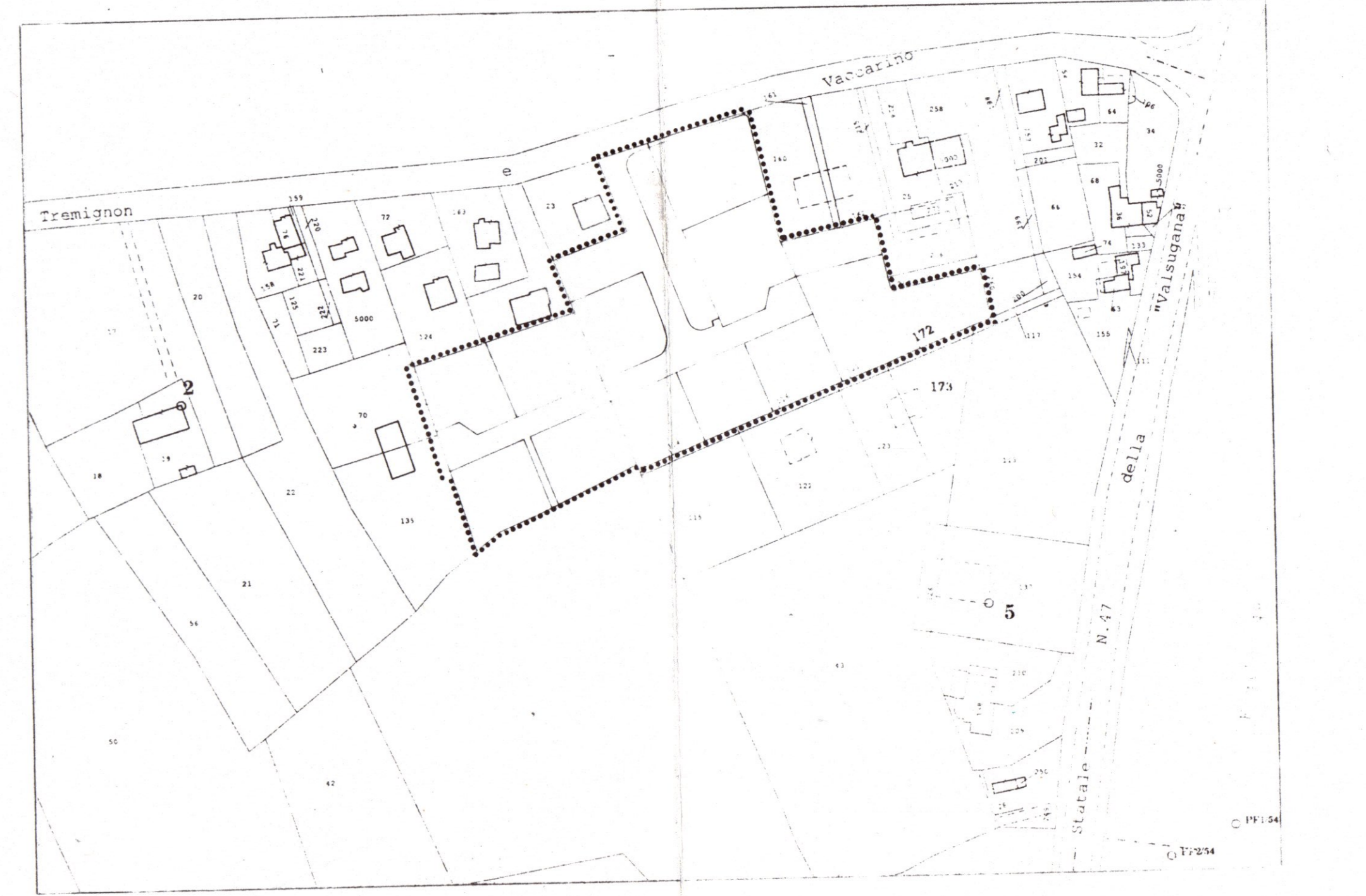

**ESTRATTO DI MAPPA CON INSERIMENTO PIANO DI LOTTIZZAZIONE**  
 scala 1:2000