

COMUNE DI PIAZZOLE SUL BRENTA PROVINCIA DI PADOVA	
Cat. Cl. Fasc. LAVORO: 28 MAR. 2007 "AL PARCO VERDE" LOCALIZZATA A TREMIGNON	
Tavola 1	ESTRATTO DI MAPPA CATASTALE ESTRATTO P.R.G. VIGENTE
P.d.L. - Integrazioni MARZO 2007 Scale varie	

Ditta:	GIACOMAZZI Regina	c.f.: GCM RGN 28D44 C111M	
	MARAN Chaterine-Liliane	c.f.: MRN CHR 54R65 Z133O	
	MARAN Jean Marc GIACOMAZZI Regina	c.f.: MRN JMR 64M29 Z133M	
	MARAN Chaterine-Liliane MARAN Jean Marc		
	PROCURATORE RAGAZZO Enrico	c.f.: RGZ NRC 63M02 G224T	<i>[Signature]</i>
	GLOBAL ENGINEERING di Ragazzo Enrico & C.	p.iva 03580890287	<i>[Signature]</i>
	BONALDO Giovanni Battista	c.f.: BNL GNN 23B11 C743R	<i>[Signature]</i>
	BONALDO Emmelegildo	c.f.: BNL RNG 59M20 C742D	<i>[Signature]</i>
	BONALDO Bianca	c.f.: BNL BNC 61A48 C743I	<i>[Signature]</i>
	BERGAMIN Vito Enzo	c.f.: BRG VNZ 51P23 G587M	<i>[Signature]</i>
BIZZOTTO Antonella	c.f.: BZZ>NNL 64A87 G224B	<i>[Signature]</i>	
SARDELLA Romeo	c.f.: SDR RMO 61D30 B564L	<i>[Signature]</i>	
CEDENTI	ZAMPIERON Vanino	c.f.: ZMP VNN 28C26 G567P	
	BORTOLOZZO Edi paolo	c.f.: BRT DPL 56R11 B563Z	<i>[Signature]</i>

PROGETTO



**OMNIA
PROGETTI**
STUDIO ASSOCIATO

I Progettisti:

- Ing. LUCIO ANTONELLO
- Geom. DAMIANO GIUNCHI

Via Dei Del Dente, 25 - 35016 Piazzola sul Brenta (PD)
 Tel. 049.5599426 - Fax 049.9696582
 e-mail: omnia.progetti@tiscali.it - P. IVA: 03748740283



Adottato con la deliberazione di G.C. n. 47 del 9/5/2007
 IL SINDACO IL V. SEGRETARIO GENERALE
 Dott. Renato Marcon Dott. Mario Vio

arch.pietro bertoldo

[Signature]

arch.paolo bidoli

[Signature]

arch.annalisa grendene



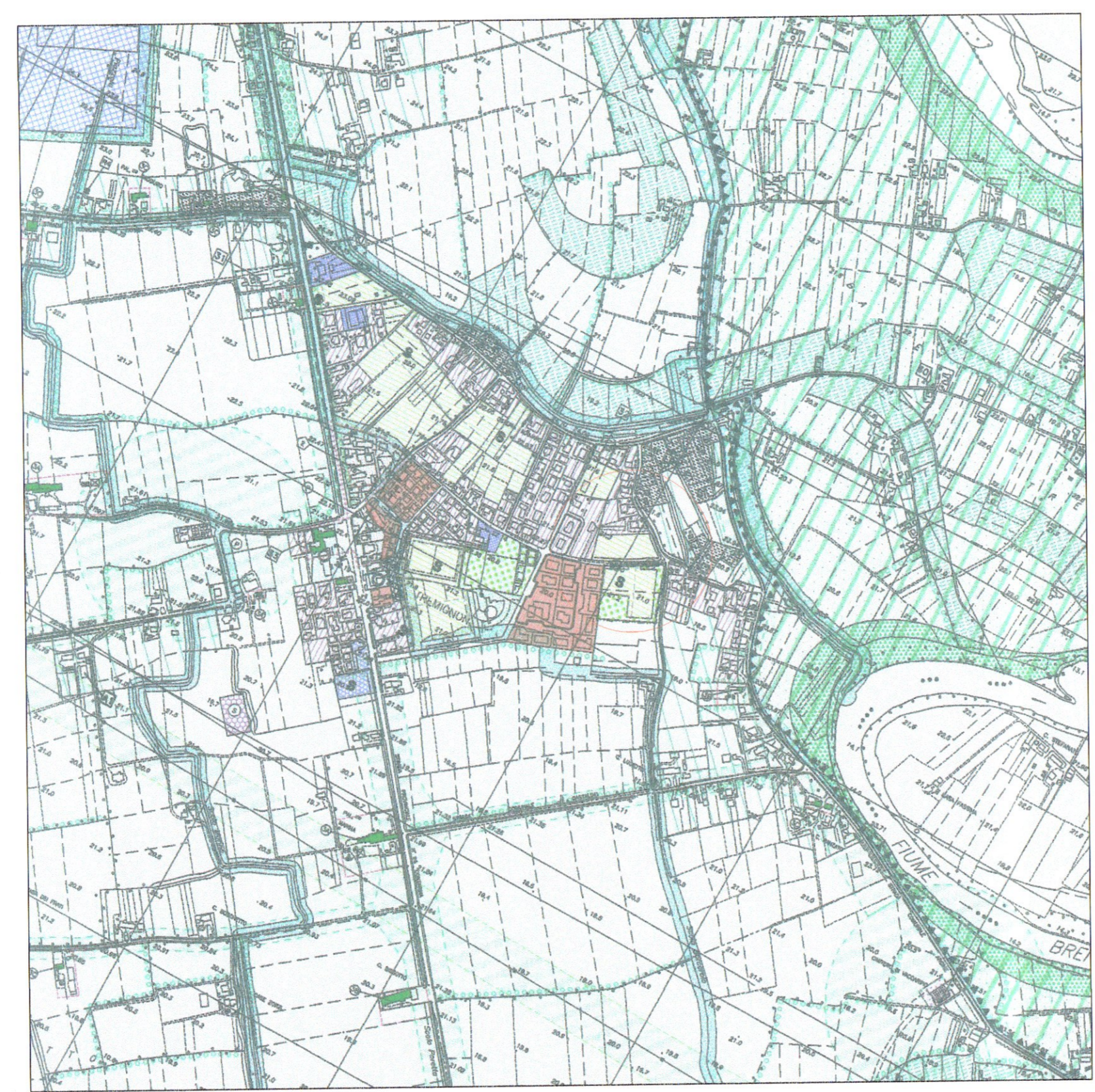

ESTRATTO DI PRG scala 1:5000
 Comune di Piazzola sul Brenta (PD)

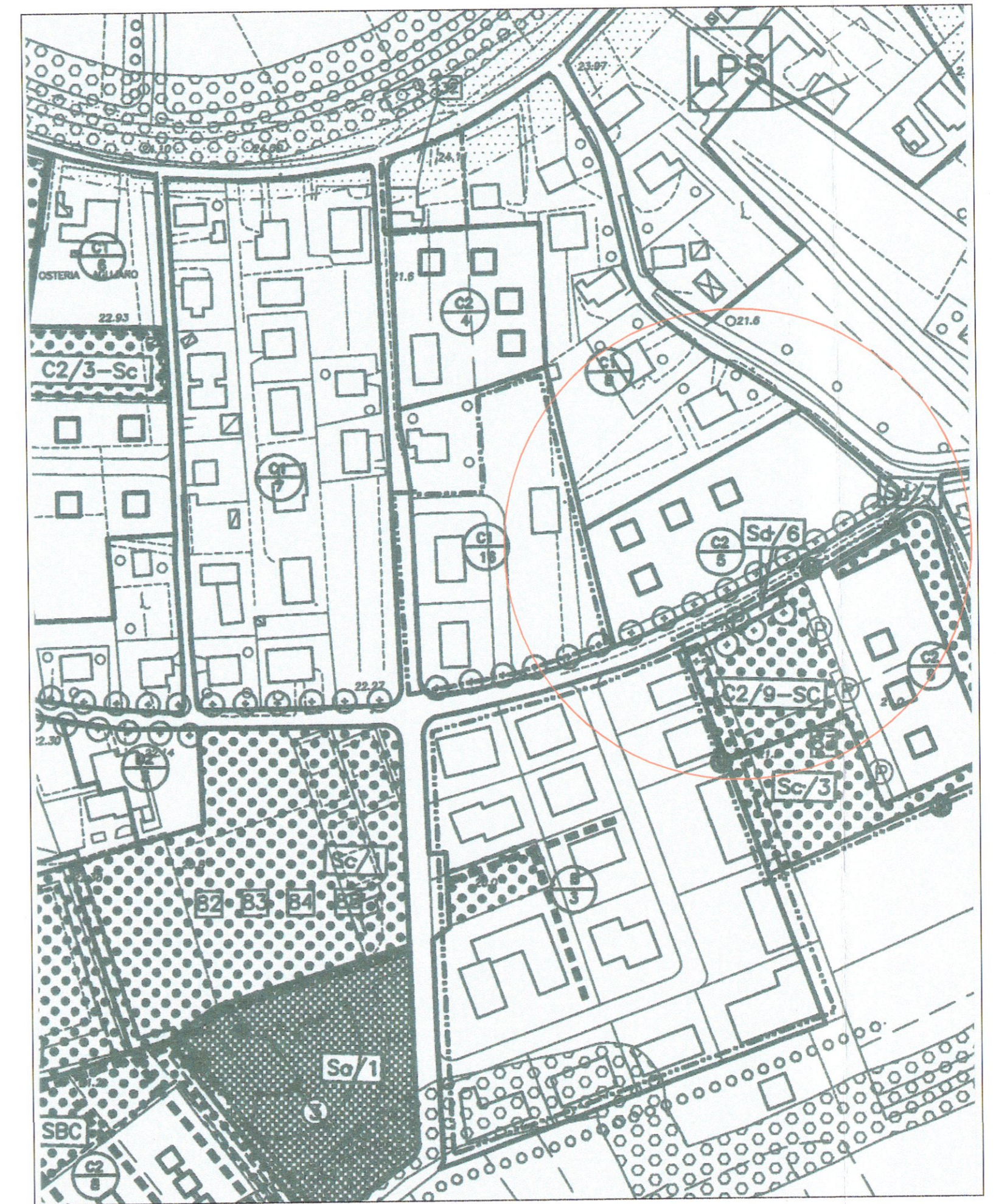

ESTRATTO DI P.R.G. scala 1:2000
 Comune di Piazzola sul Brenta (PD)

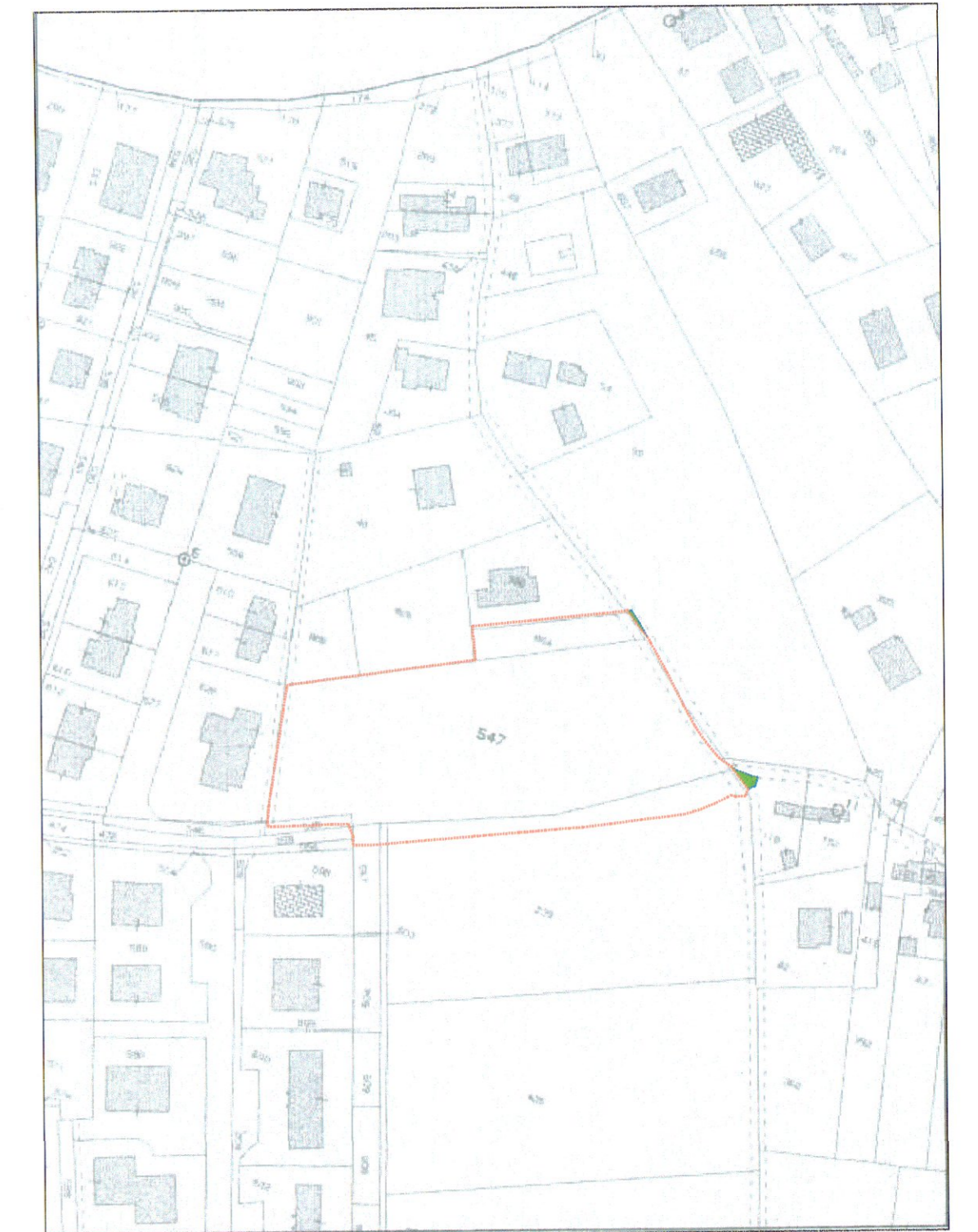

ESTRATTO DI MAPPA scala 1:2000
 Comune di Piazzola sul Brenta (PD)