

DIMENSIONAMENTO			
Ambito d'intervento C2/4 (prnt. ed. n. 2003/09)	mq	6258.00	
Indice territoriale	mc/mq	0.80	
Volume edificabile netto	mc	5006.40	
Volume edificabile lordo	mc	6258.00	
Abitanti insediabili	n°	42	
Superficie a parcheggio (art. 25 L.R. 61/85)	mq	147.00	
42 x 3.50			
Superficie a verde	mq	210.00	
42 x 5.00			
Superficie a verde	mq	126.00	
42 x 3.00			

Sub-ambito	Superficie territoriale (mq)	Volume lordo edificabile (mc)	Volume lordo esistente (mc)	Volume lordo realizzabile (mc)	Quota di partecipazione (%)	Incidenza verde primaria (mq)	Incidenza parcheggio (mq)	Verde primario (mq)	Parcheggio (mq)	esistente (mq)	Standard di progetto (mq)	Verde primario (mq)	Parcheggio (mq)	esistente (mq)	Standard di progetto (mq)	Verde primario (mq)	Parcheggio (mq)	esistente (mq)	Standard di progetto (mq)
SUB-AMBITO 1	1237.00	1237.00	1237.00	1237.00	19.767	42.00	29.00	56.00	29.00	---	---	1166.00	1.061	1166.00	1.061	1166.00	1.061	1166.00	1.061
SUB-AMBITO 2	2988.00	2988.00	498.00	2490.00	47.747	100.00	70.00	101.00	70.00	---	---	2095.00	1.190	2095.00	1.190	2095.00	1.190	2095.00	1.190
SUB-AMBITO 3	2033.00	2033.00	---	2033.00	32.486	68.00	48.00	72.00	89.00	---	---	1917.00	1.061	1917.00	1.061	1917.00	1.061	1917.00	1.061
TOTALE	6258.00	6258.00	---	5760.00	100	210.00	147.00	216.00	188.00	---	---	5178.00	---	5178.00	---	5178.00	---	5178.00	---

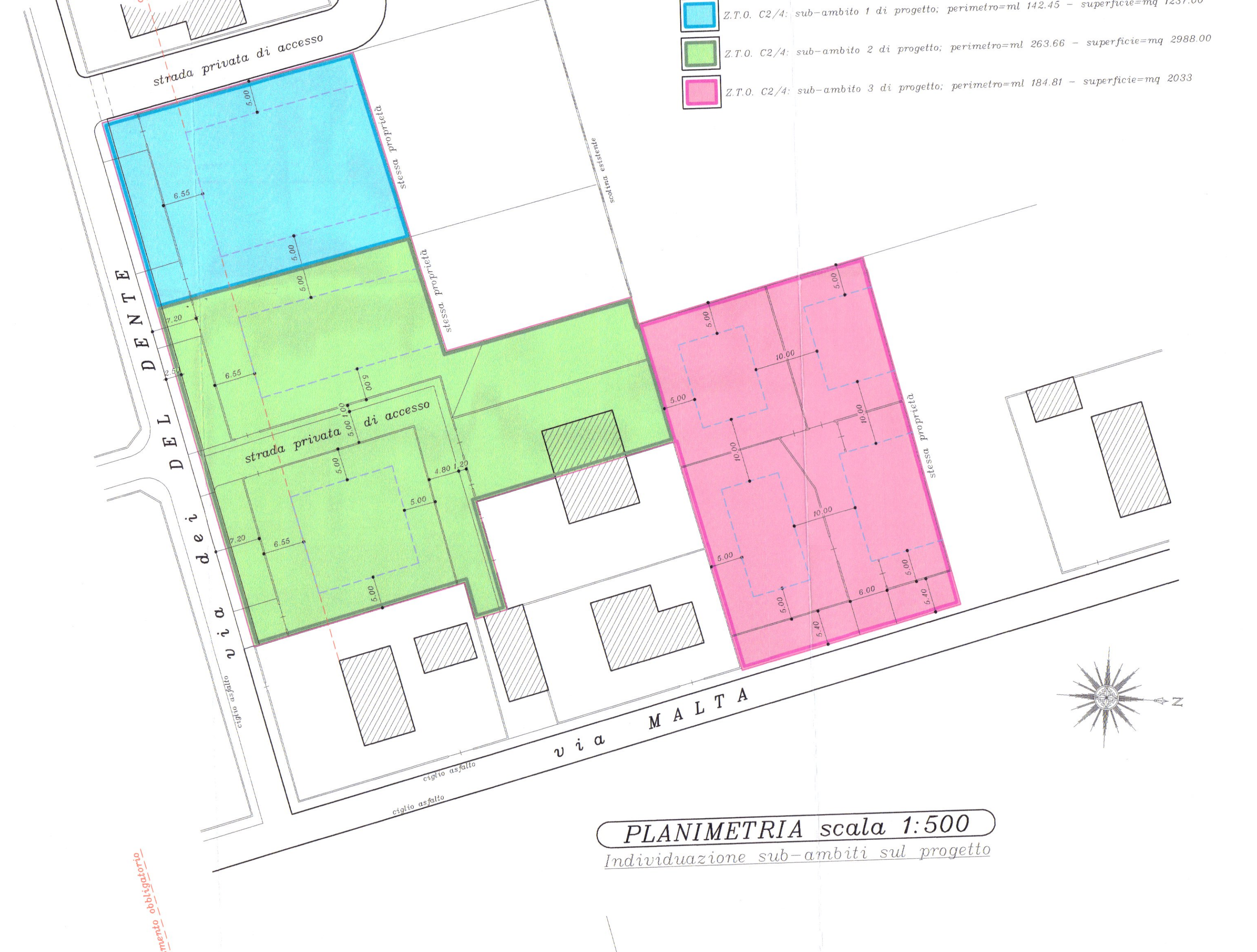
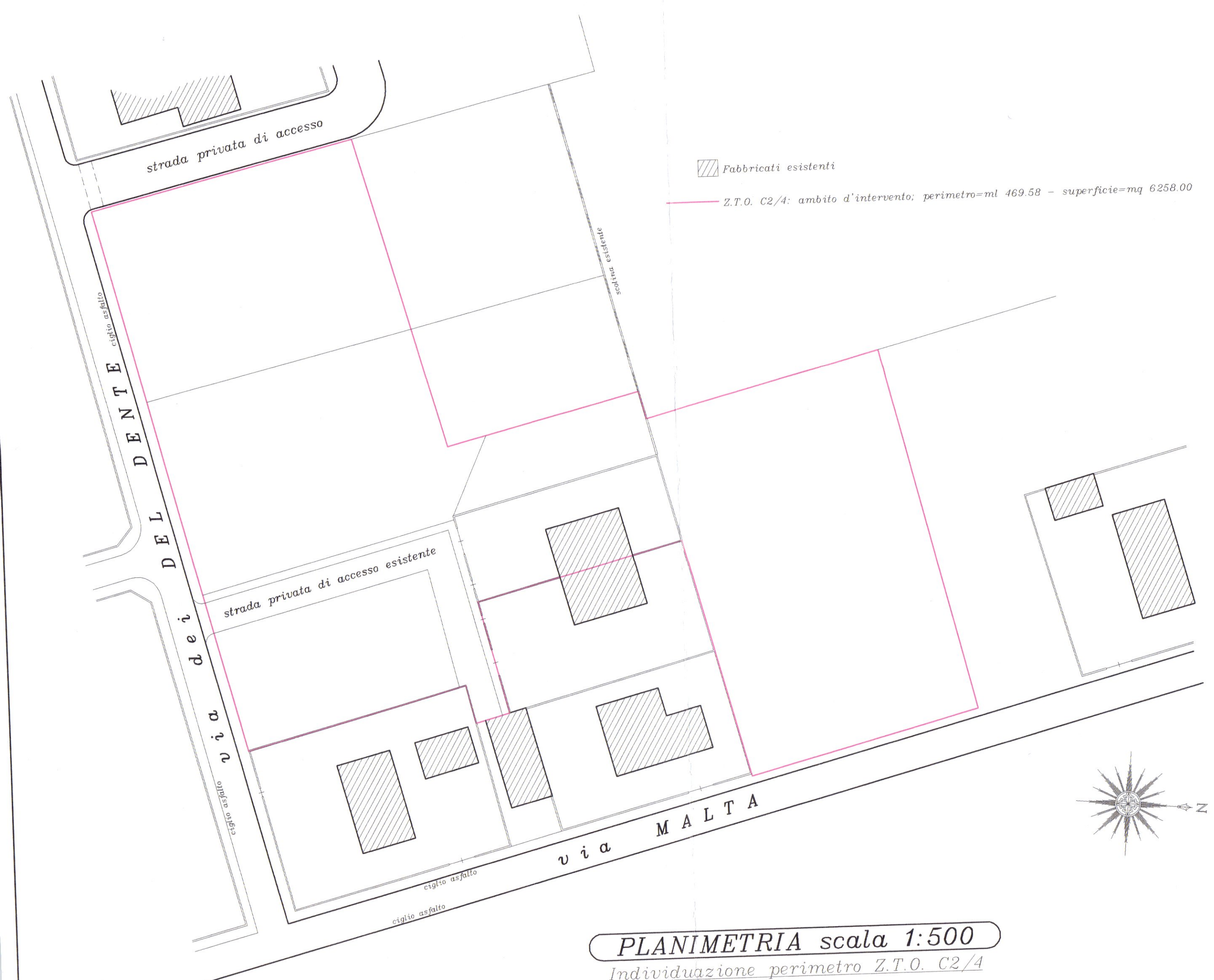

Approvato con deliberazione di C.C. n. 44 del 28/09/2005
 IL PRESIDENTE IL SEGRETARIO GENERALE
 F.to Renata Serafin F.to Dott. Massimiliano Spagnuolo

COMUNE DI PIAZZOLA SUL BRENTA
 Provincia di Padova
 PROT. N. Prnt. N.
 Cat. Cl. Fogli.
 21 SET. 2005
 IL RESPONSABILE DEL PROCEDIMENTO

ADEGUAMENTO AL PARERE C.E.C. DEL 30/08/2005

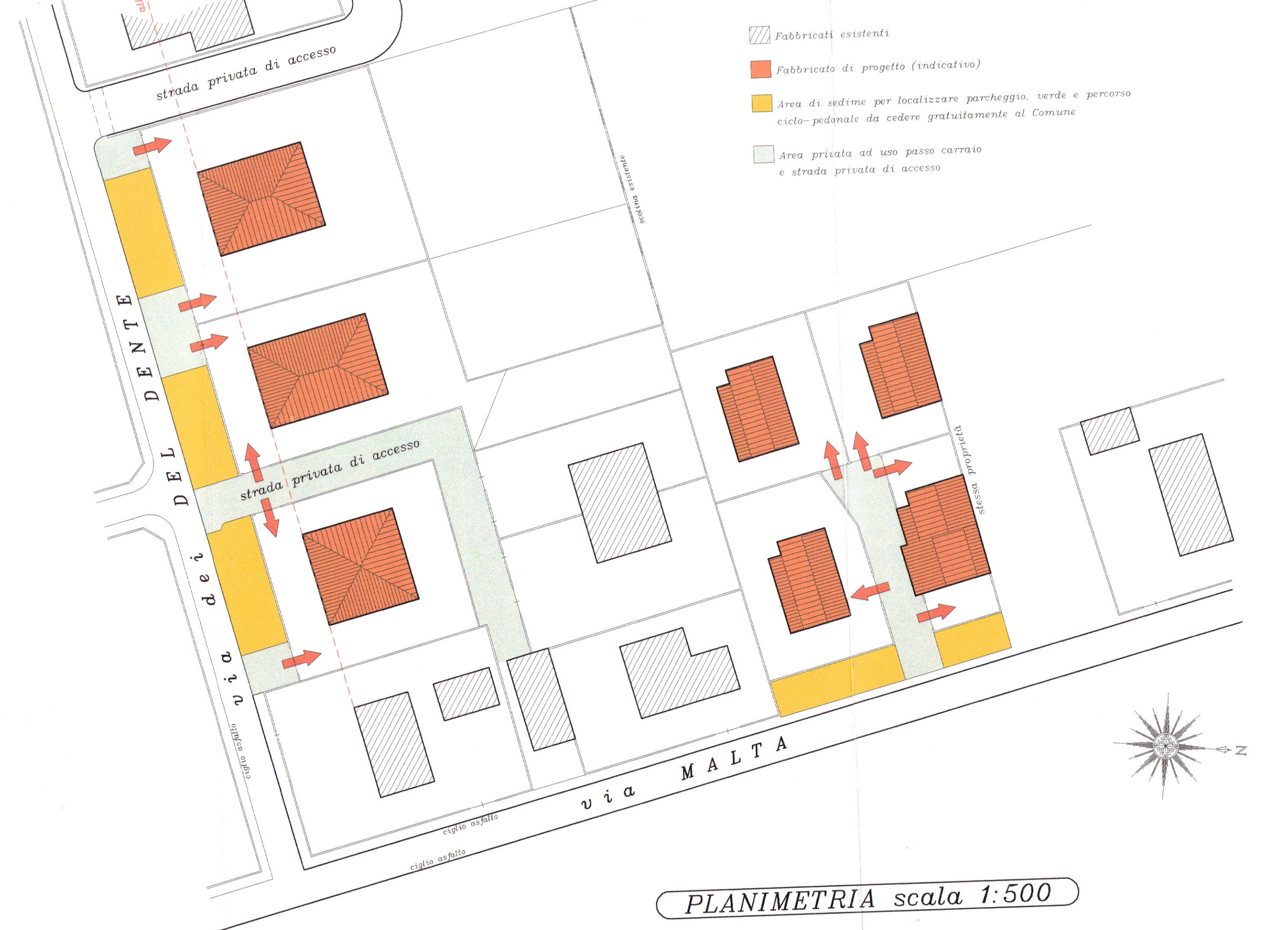
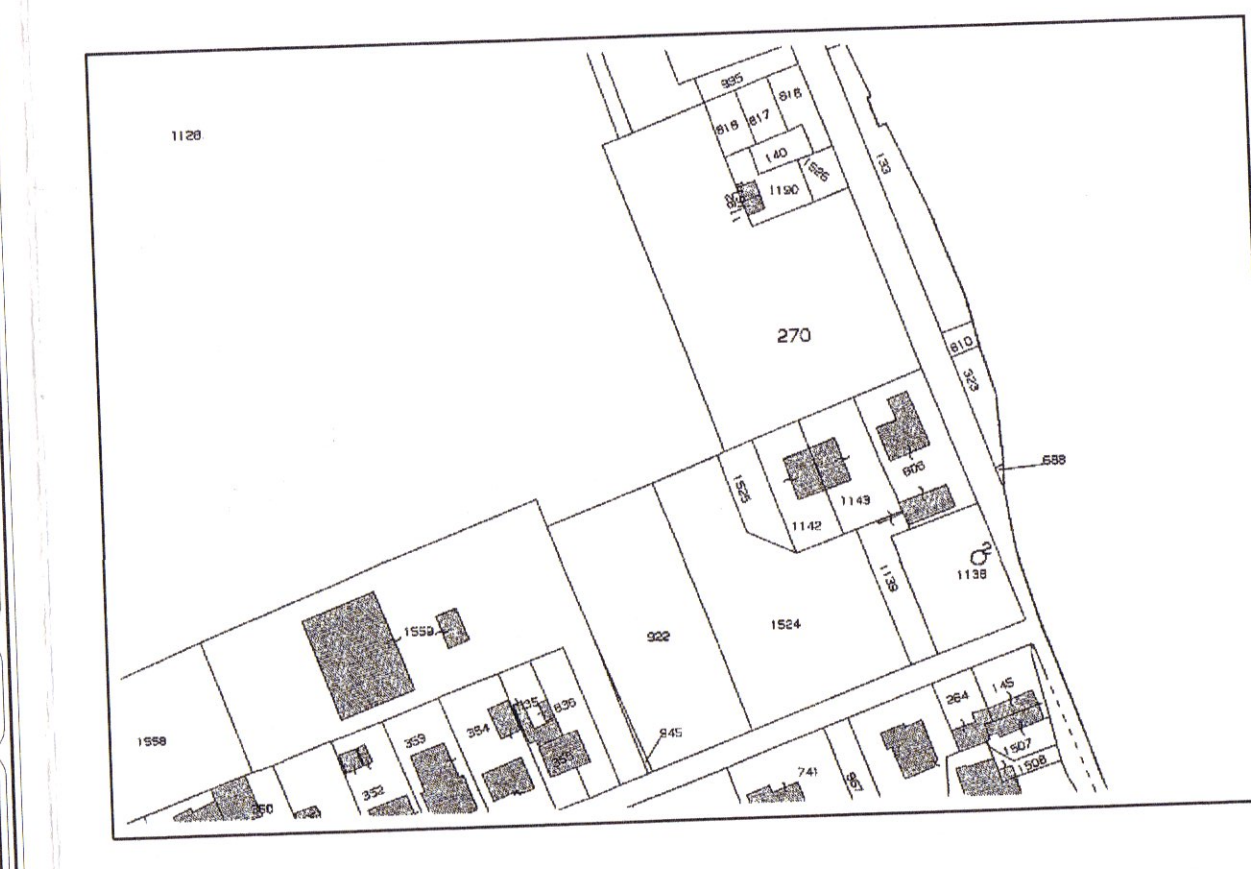
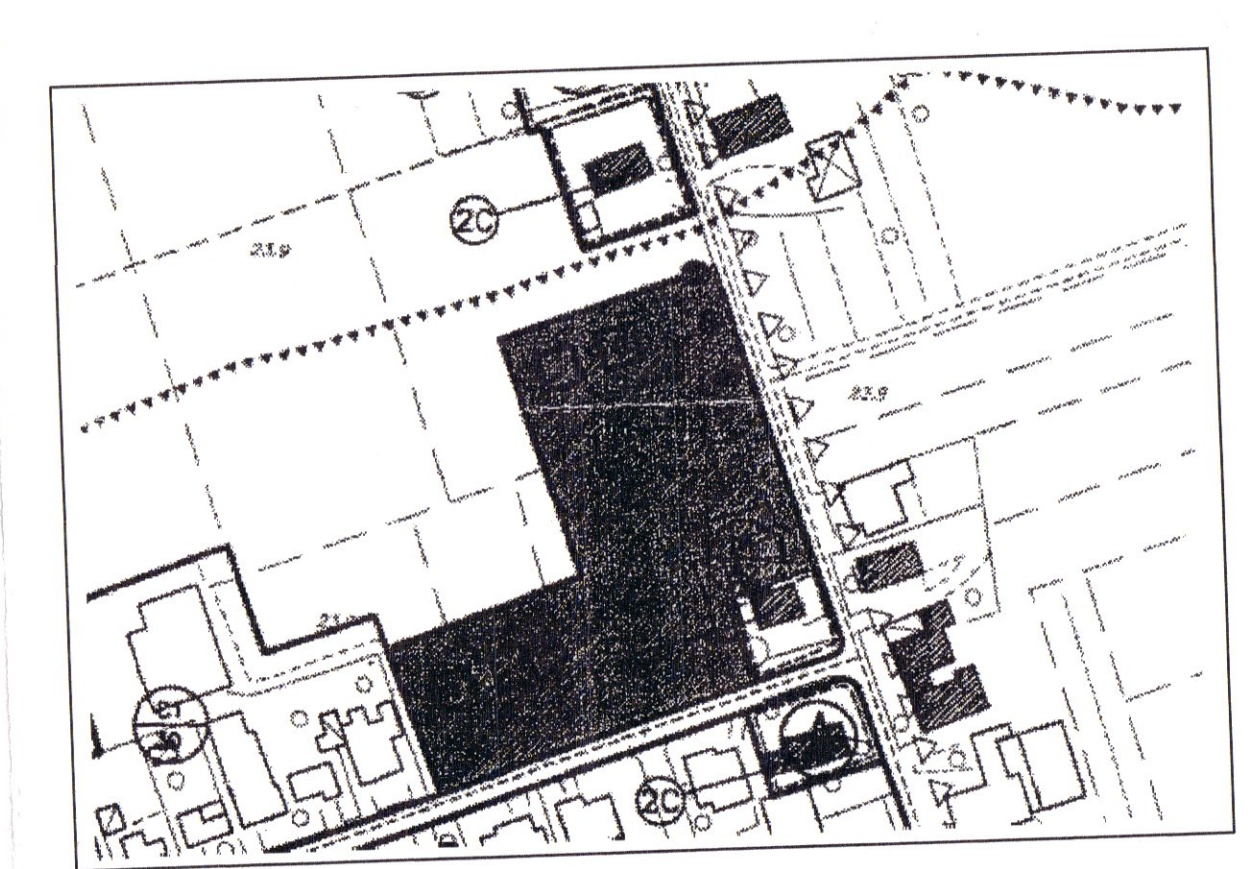

	STUDIO BARIN Paolo Barin ingegnere Mauro Zanon geometra Loris Libralon geometra		UNICA
	Fontana (Pd) via Marconi n° 70 Tel. 049 5940921 - Fax 049 5949133 E-mail: barin.ing@libero.it		
COMMITENTE: TONAZZO Giorgio Giuseppe, TONAZZO Andrea, FINOTTO Flavio, TIENGO Lea, FINOTTO Lodovico, FINOTTO Nicoletta			
DESCRIZIONE: PROGETTO DI COORDINAMENTO URBANISTICO Z.T.O. C2 - comparto 4 - PIAZZOLA SUL BRENTA			
OGGETTO: ESTRATTO P.R.C./ESTRATTO MAPPA PLANIMETRIE		SCALA: 1:2000-1:500	
COMUNE DI PIAZZOLA SUL BRENTA	FOGLIO 31°	MAPPALE 270 (porzione)-922-945	
DATA Settembre 2005	ARCHIVIO FILE 376-3a	RIFERIMENTO Tonazzo.dwg	ELABORAZIONE M.Z.

A termini di legge si riserva la proprietà di questo disegno cui diritto di riprodurre o renderlo comunque noto a terzi senza autorizzazione scritta.