

Comune di Piazzola sul Brenta

Piano Particolareggiato

"DALMAZIA SUD"

Deliberazione consiliare n. 58 del 22/07/2004

committenti	STUDIO ARCHITETTI CANOVA
BONATO TERESINA	ZANILOLO JOLE
BONATO GIANLUCA	BAGNOLI LIDO
MONDIN GABRIELLA	DE SANDRE ANNA MARIA
BONATO MATTEO	CORRADIN ANGELO
TONIOLO GRAZIANO	BONATO AMPELIA
LORIGIOLO NATALINA	NUFORO GIAMPAOLO
BONATO SEVERINO	MION SANDRA ANTONIETTA

elaborato	
PROFILI FABBRICATI	
tabella n°	1
1	DATA DESCRIZIONE
2	Luglio 2005 Piano particolareggiato
3	Ottobre 2005 Agg. C.E.C. del 20.08.2005
4	
5	

STUDIO ARCHITETTI CANOVA	STUDIO TECNICO RB
Arch. Alice Canova Via Giovanni XXIII 192 Ponte San Nicolò PD tel. e fax 049 717733 email studio@canova.it	professionisti associati Geom. Antonio Rizzo Geom. Enrico Bion via Nizza 10/B - 35116 Piazzola sul Brenta tel. 049 590077 fax 049 590078 email studio@rsbcaonline.it

N.B. o termini di legge di riservare la proprietà di questo disegno con divieto di riproduzione o di renderlo comunque noto a terzi e di altre sanzioni senza autorizzazione scritta dello studio stesso.

- LEGENDA:**
- 1 Marciapiede in betonelle rettangolari cm 10,5x21 color mattone
  - 2 Parcheggio con Erborelle
  - 3 Strada di lottizzazione in betonelle a doppio T color grigio cemento
  - 4 Dissuasore di sosta cilindrico Mod. Montiplast Ø33cm
  - 5 Area a verde
  - 6 Superficie stradale da asfaltare
- Punti luce

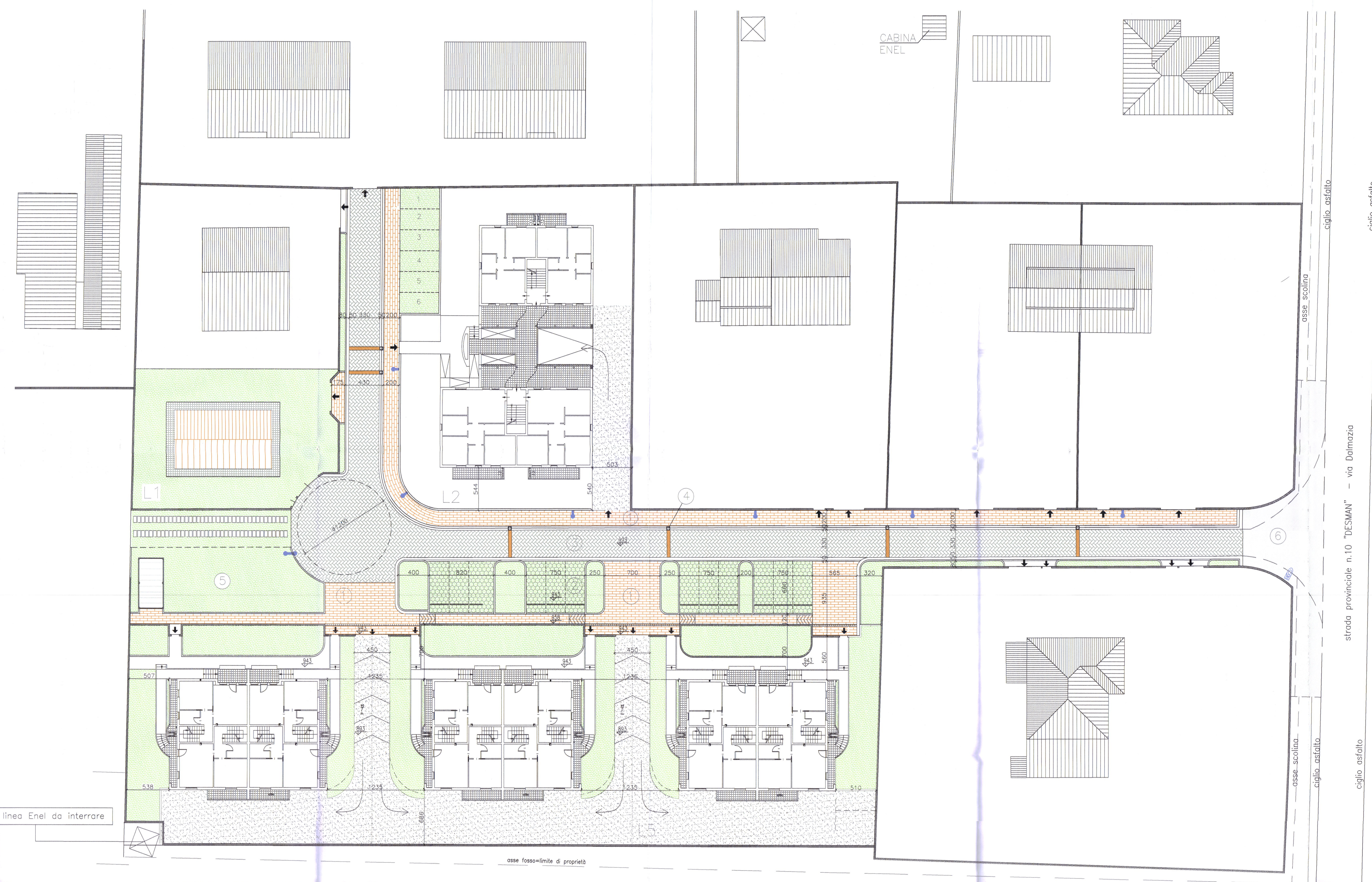
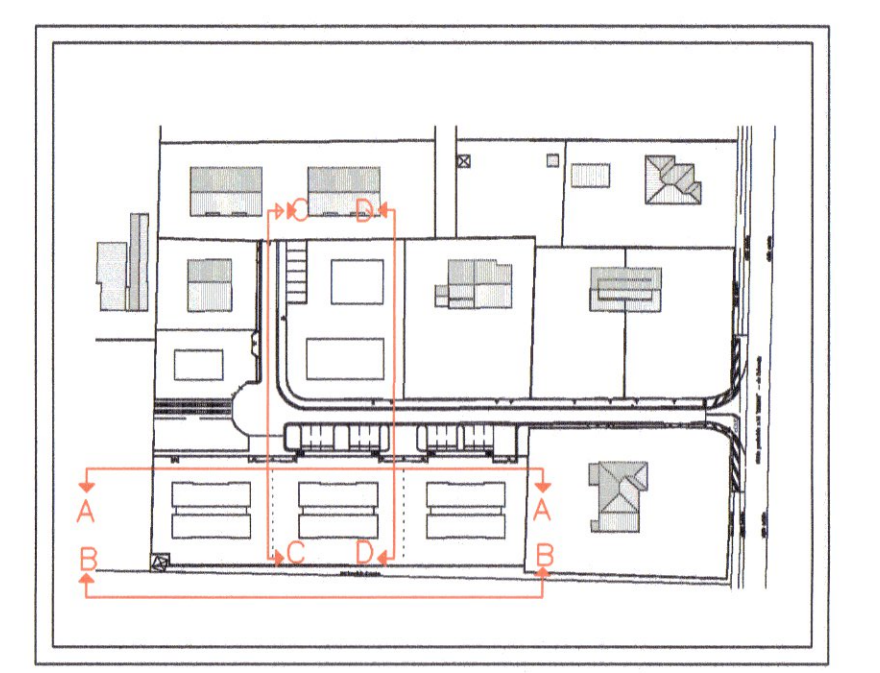

PLANIMETRIA SCALA 1:200

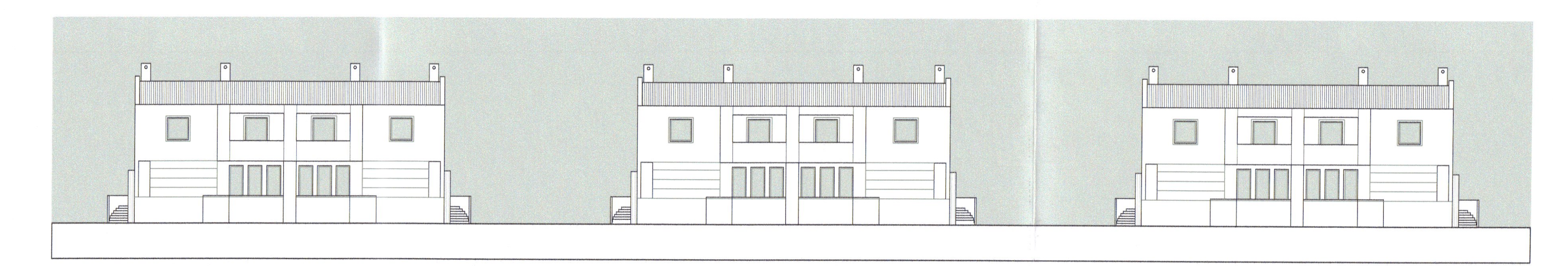
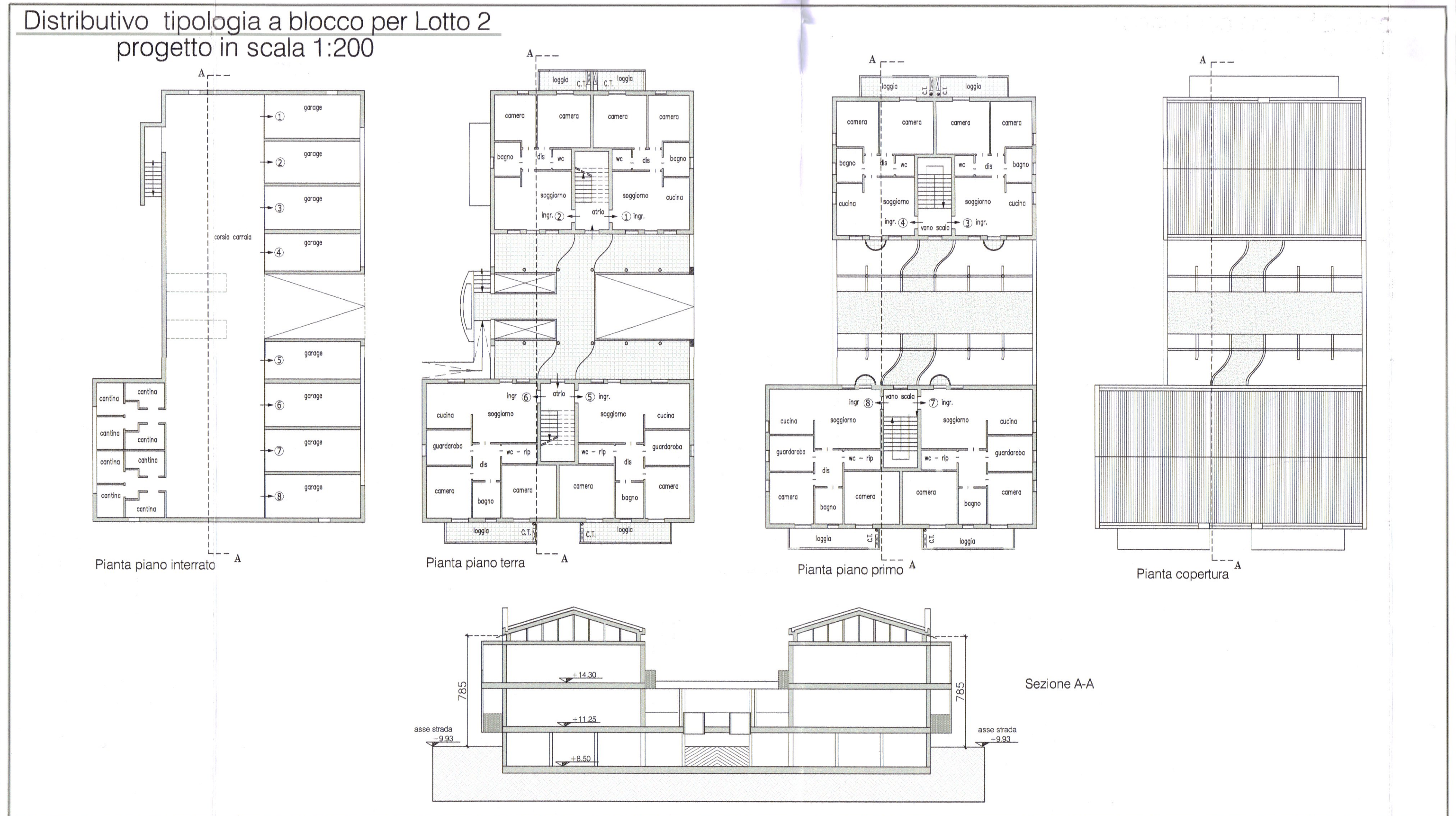
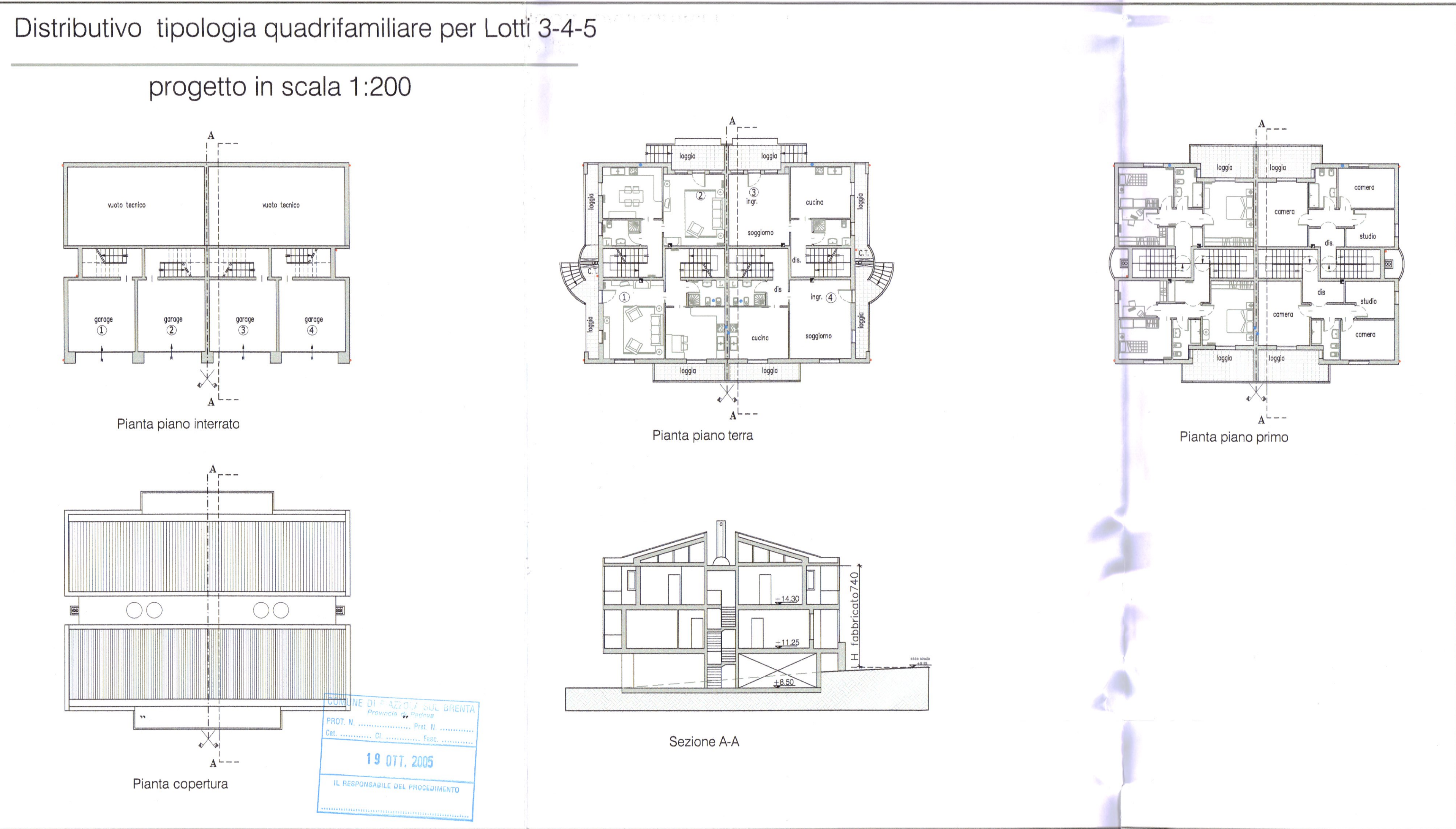

PROFILO A-A

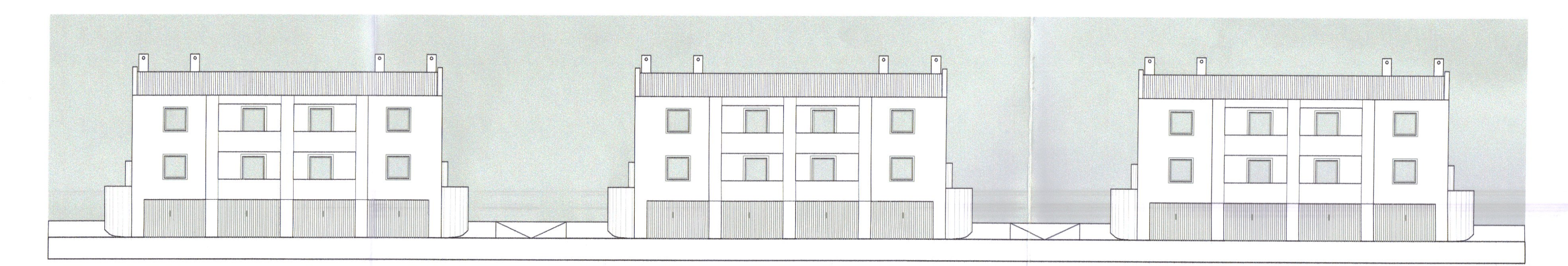

PROFILO B-B

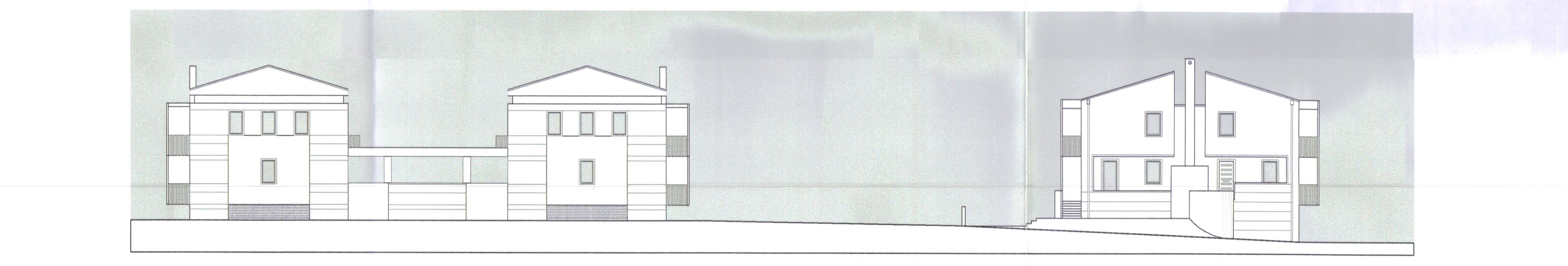

PROFILO C-C

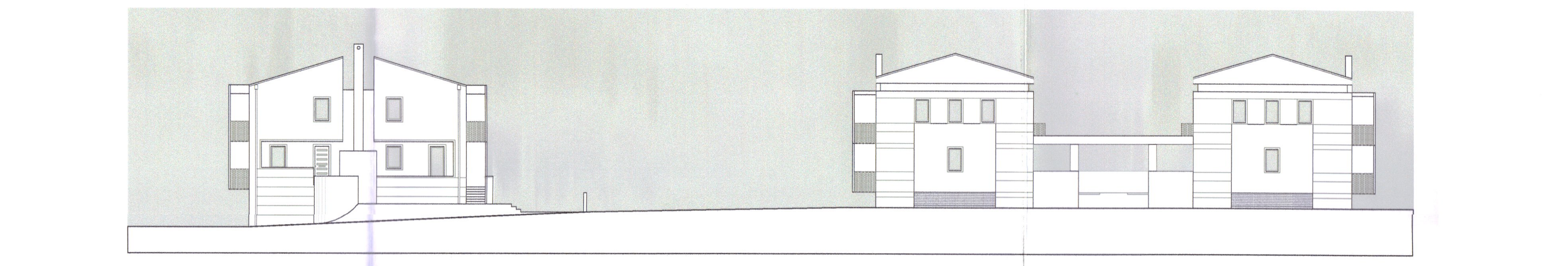

PROFILO D-D



FIANCO LOTTO 2

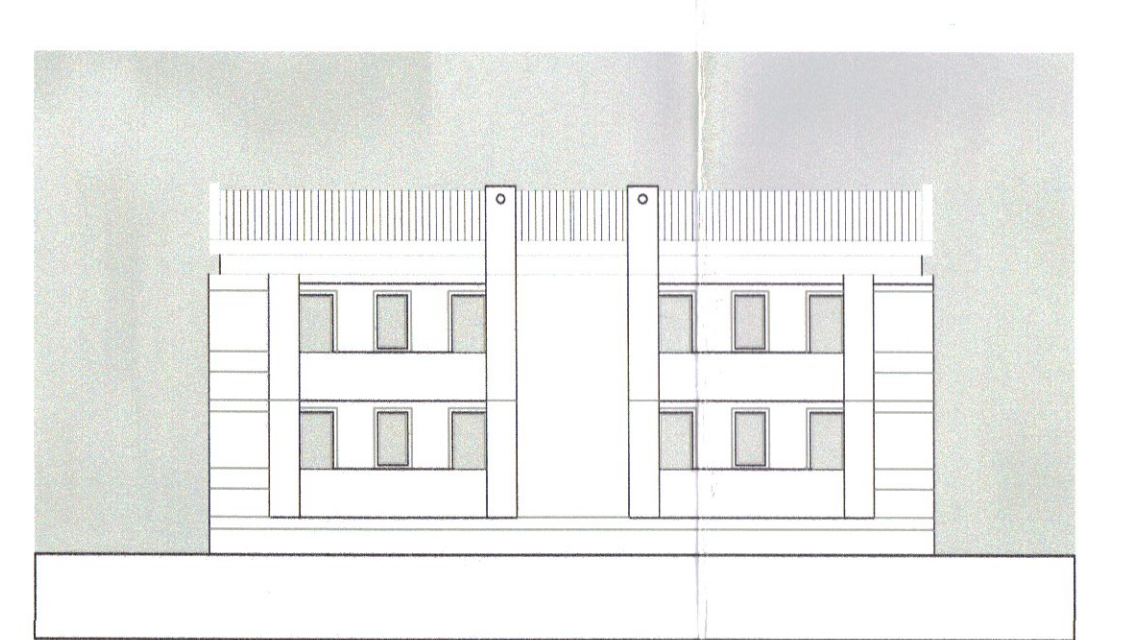

FIANCO LOTTO 2

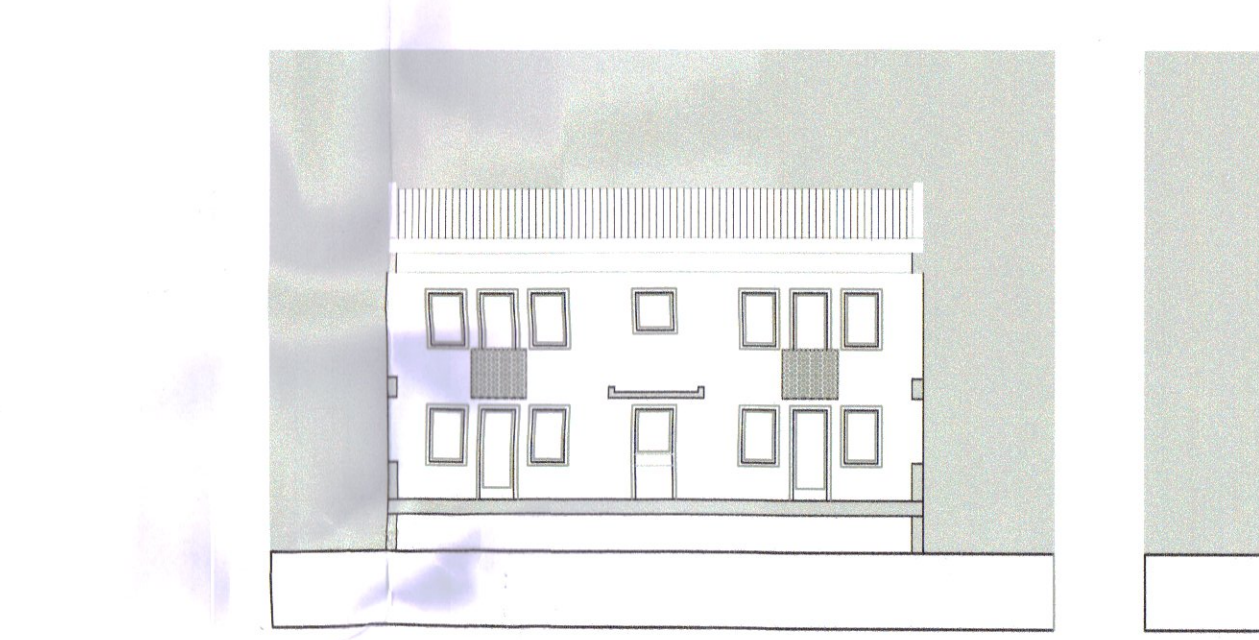

PROSPETTO INTERNO LOTTO 2

