

PROVINCIA DI PADOVA
 COMUNE DI PIAZZOLA SUL BRENTA

- COMMITTENTI :
- Sig.ra RANZATO DINA
via Zanchetta n° 1 - Piazzola sul Brenta (PD)
 - Sig.ra LONGO EUGENIA
via Zanchetta n° 1 - Piazzola sul Brenta (PD)
 - Sig.ra LONGO PAOLA
via Duprè n° 9 - Piazzola sul Brenta (PD)
 - Sig. LONGO ADRIANO
via Zanchetta n° 1 - Piazzola sul Brenta (PD)
 - Sig. LONGO ELIO
via Argine n° 4 - Piazzola sul Brenta (PD)
 - Carrozzeria Noè di Bizzotto Francesco & Figlio S.n.c.
via Moracchiato n° 4 - Piazzola sul Brenta (PD)
 - Sig.ri VARINI FERNANDA, PESCAROLO LUCA e PESCAROLO CRISTINA
via Marconi n° 29 - Piazzola sul Brenta (PD)



PROGETTO : PIANO DI LOTTIZZAZIONE IN LOCALITA' TREMIGNON
 IDENTIFICATO NEL REPERTORIO NORMATIVO DEL
 P.R.G. COME ZONA C2/1.

TAV. N° 01 : ESTRATTI DI P.R.G. E CATASTALE;
 SOVRAPPOSIZIONE TRA P.R.G. E CATASTALE;
 RILIEVO TOPOGRAFICO DELLO STATO DI FATTO.

CLASSIFICAZIONE : 13/01 SCALA : VARIE DATA : Ottobre 2003

ARCHITETTURA URBANISTICA **Studio FABRIZIO BARINA - architetto**

35141 PADOVA - via Teofilo Folengo n° 2/bis tel. 049/8719944 - fax 049/8721746 e-mail: arch.barina@libero.it

Approvato con deliberazione di C.C. n. 68 del 24/11/2003
 IL PRESIDENTE
 Dott. Antonio Danielli

IL SEGRETARIO GENERALE
 Dott. Giovanni Lampieri



ESTRATTO P.R.G. - scala 1:2000
 ZONA "C2" RESIDENZIALE

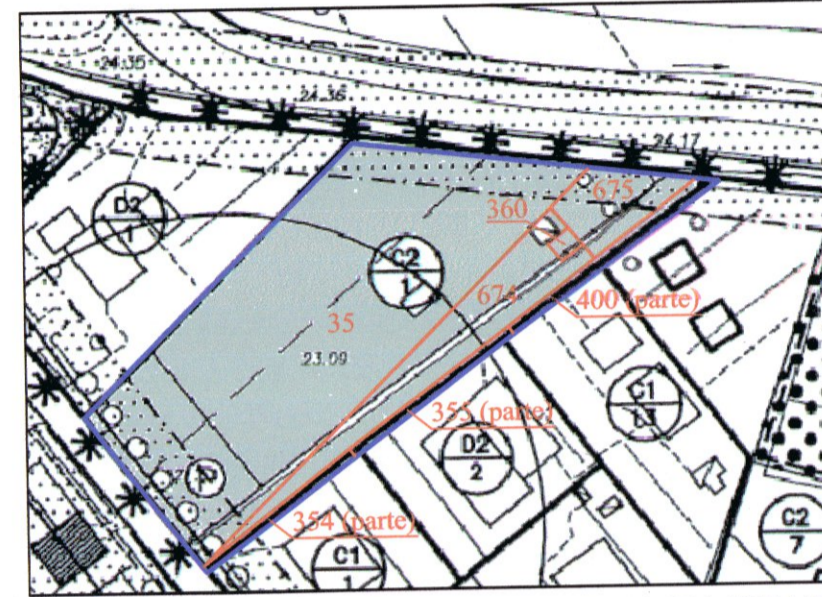

SOVRAPPOSIZIONE P.R.G. - CATASTALE
 scala 1:2000

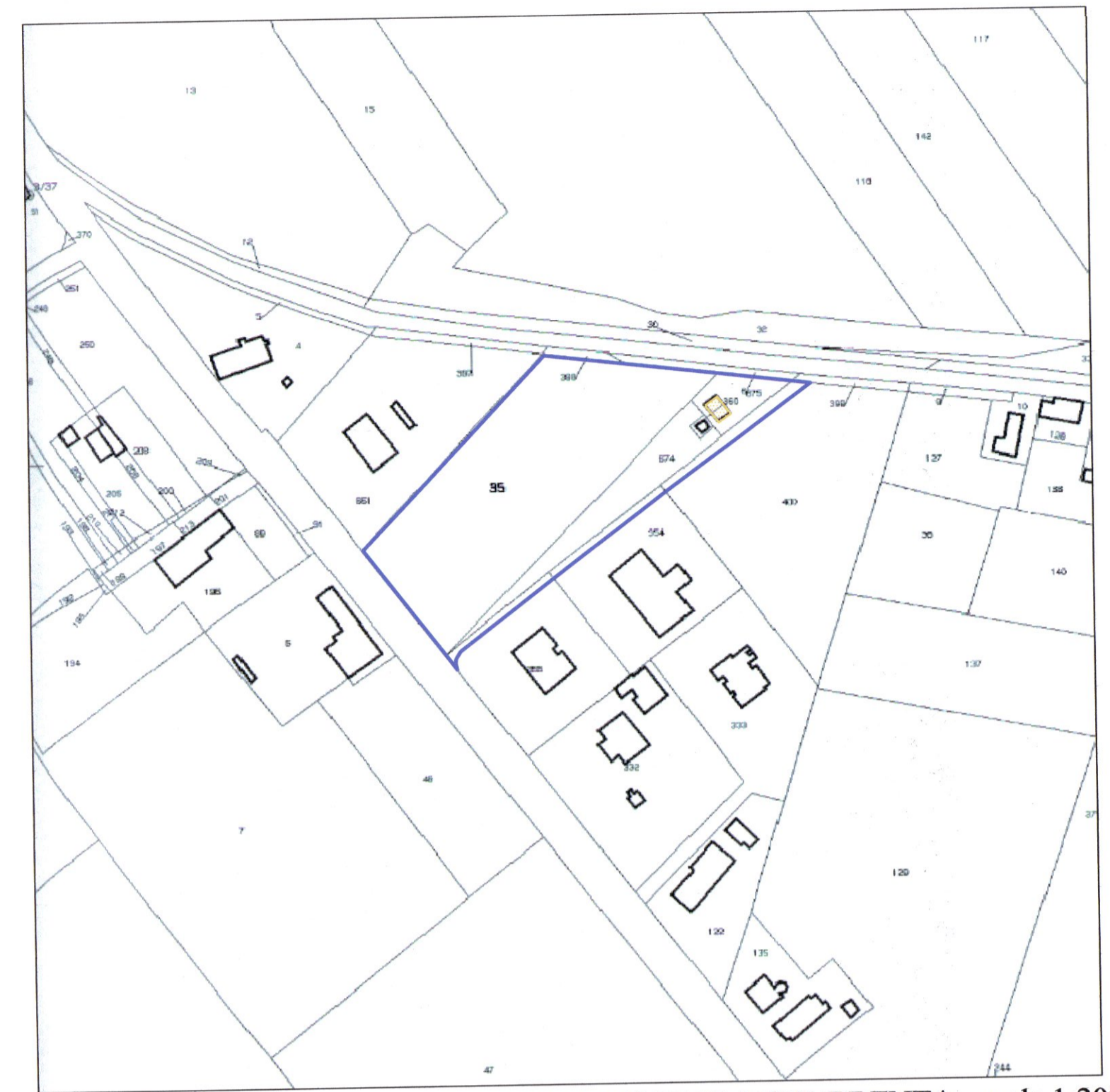

ESTRATTO CATASTALE - COMUNE DI PIAZZOLA SUL BRENTA - scala 1:2000
 N.C.T.R. Foglio 43, Mappali 35 - 360 - 674 - 675 - 354 (in parte) -
 355 (in parte) - 400 (in parte)

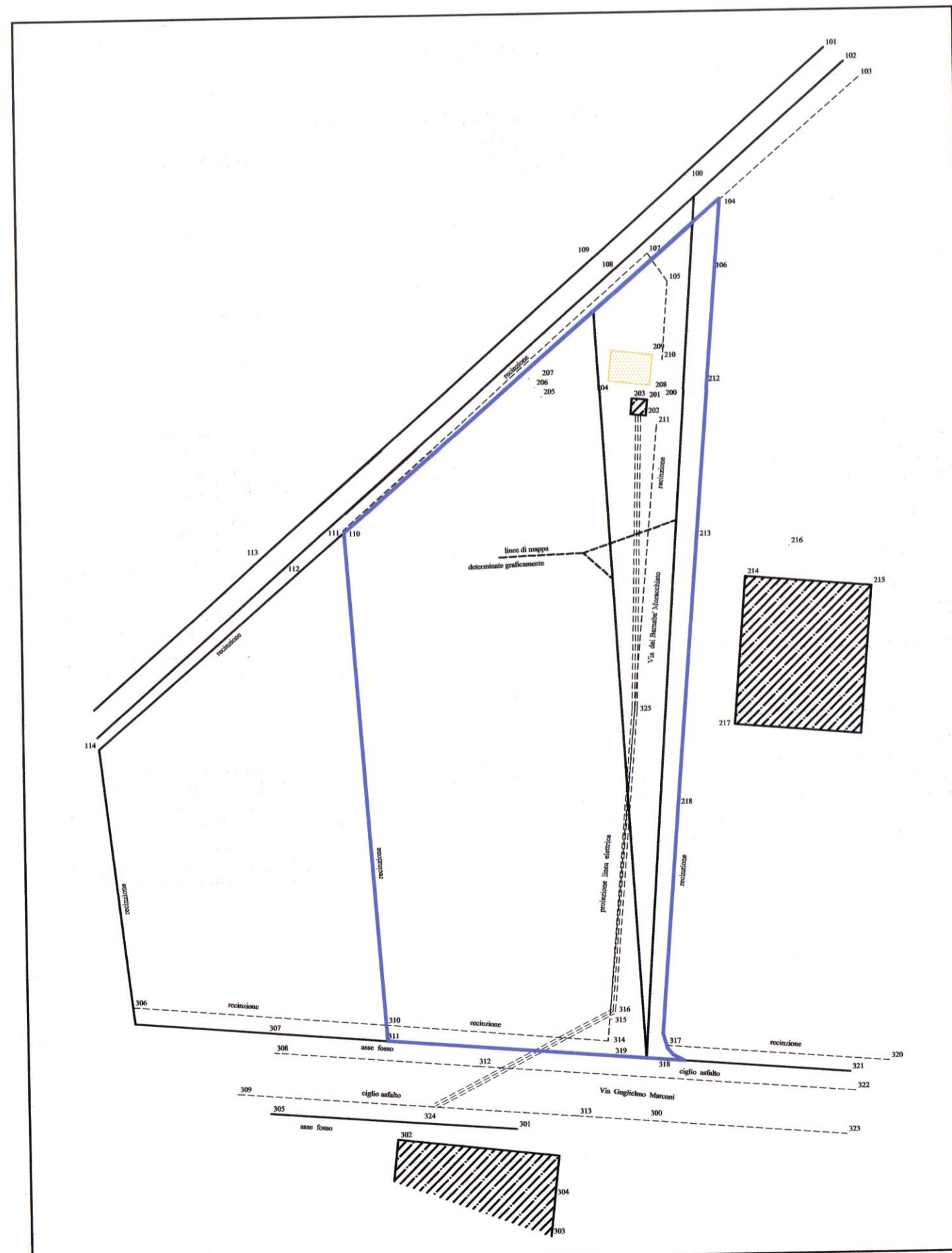

RILIEVO - scala 1:1000

LEGENDA

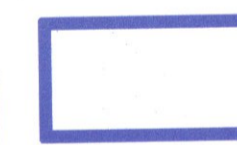

PERIMETRO DEL PIANO
 DI LOTTIZZAZIONE
 (Ambito Territoriale) mq. 8669,60



EDIFICIO DA DEMOLIRE

PROPRIETA'	FOGLIO	MAPPALE	Sup. Catast.	Sup. Reale
Sig.ra Ranzato Dina	43	35	mq. 6428,00	mq. 6384,70
Sig.ra Longo Eugenia		674	mq. 1078,00	mq. 1063,90
Sig.ra Longo Paola		675	mq. 468,00	mq. 481,00
Sig. Longo Adriano				
Carr. Noè di Bizzotto F. & Figlio S.n.c.	43	354 (in parte)	mq. 215,00	mq. 215,00
Sig.ra Varini Fernanda	43	355 (in parte)	mq. 205,00	mq. 205,00
Sig.ra Pescarolo Cristina				
Sig. Pescarolo Luca				
Sig. Longo Elio	43	400 (in parte)	mq. 280,00	mq. 280,00
ENEL S.p.a.	43	360	mq. 40,00	mq. 40,00
			mq. 8714,00	mq. 8669,60